homegest
real estate consulting
www.homegest.com.pt

+351 913 539 427

389 000 € | Ref. HG1533 | Porto

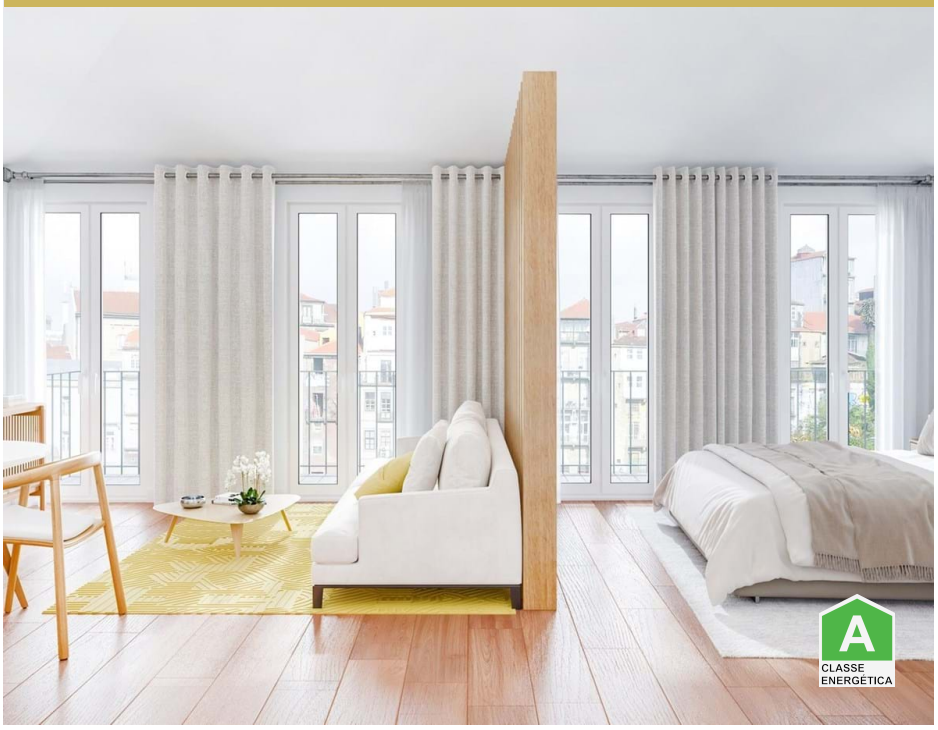

1	1	✖	71 m2	✖

Apartamento T1+1 no centro do Porto

Apartamento T1+1 no centro do Porto próximo da Estação de São Bento.
Inserido em palácio do fim do século XV com uma localização fantástica, este edifício vai ser alvo de uma reabilitação profunda que irá iniciar em Julho 2022.

Conta com 16 unidades residenciais distribuídas entre T1 e T2 que variam entre 70m2 a 157m2. Todos os apartamentos contam com ar condicionado, vidros duplos, cozinhas totalmente equipadas e com possibilidade de serem mobilados. As frações terão vistas deslumbrantes sobre a cidade do Porto.

Do ponto de vista de investimento, existe a possibilidade de rendimento garantido de 3% ao ano durante 5 anos através de uma gestão integrada onde as despesas (água, luz, seguros, condomínio, mobília, licenças e manutenção) serão sempre da responsabilidade da empresa de gestão.

AMI: AMI 11469 | Avenida da Liberdade nº 110, 1º andar, 1269-049 Lisboa

TEL: +351 913 539 427 | Email: homegest@homegest.com.pt

Powered by Proppy.pt

Contacte-nos para obter mais informações.